

# Clinique de dysphagie



La clinique de dysphagie de l'IUGM offre une évaluation interdisciplinaire et un suivi thérapeutiques à la clientèle gériatrique présentant un problème de dysphagie (difficulté à avaler des aliments et des liquides).



## NOS SERVICES

- Évaluation clinique interdisciplinaire de la dysphagie et de ses impacts auprès de l'usager et de ses proches. Cette évaluation peut comprendre : un examen médical, un bilan infirmier, une évaluation de la fonction respiratoire, de l'état nutritionnel et du mécanisme oral périphérique.
- Essais alimentaires et observation de la déglutition de l'usager pendant les repas.
- Au besoin, des examens diagnostiques complémentaires, tels que analyses de laboratoire, vidéofluoroscopie, endoscopie, etc.

## NOTRE CLIENTÈLE

Toute personne âgée de 65 ans et plus. Les personnes doivent présenter un problème de dysphagie et manifester le désir d'être évaluées et suivies par une équipe interdisciplinaire spécialisée.

## NOTRE ÉQUIPE INTERDISCIPLINAIRE

L'équipe de la clinique de dysphagie est composée des professionnels suivants :

- Médecin
- Infirmière
- Orthophoniste
- Ergothérapeute
- Nutritionniste
- Inhalothérapeute
- Radiologiste, technologue en radio-diagnostique

Selon les besoins, d'autres professionnels peuvent se joindre à l'équipe de soin.

## LE RÔLE DES PROFESSIONNELS DE LA CLINIQUE DE DYSPHAGIE

- Effectuer une évaluation interdisciplinaire complète de la dysphagie et de ses impacts sur l'usager et son entourage.
- Établir un plan d'intervention et de traitement de la dysphagie.
- Formuler des recommandations à l'équipe qui réfère l'usager et au médecin traitant qui demeure responsable du suivi général.
- Faciliter l'intégration des conseils et des recommandations par l'enseignement à l'usager et à ses proches aidants.



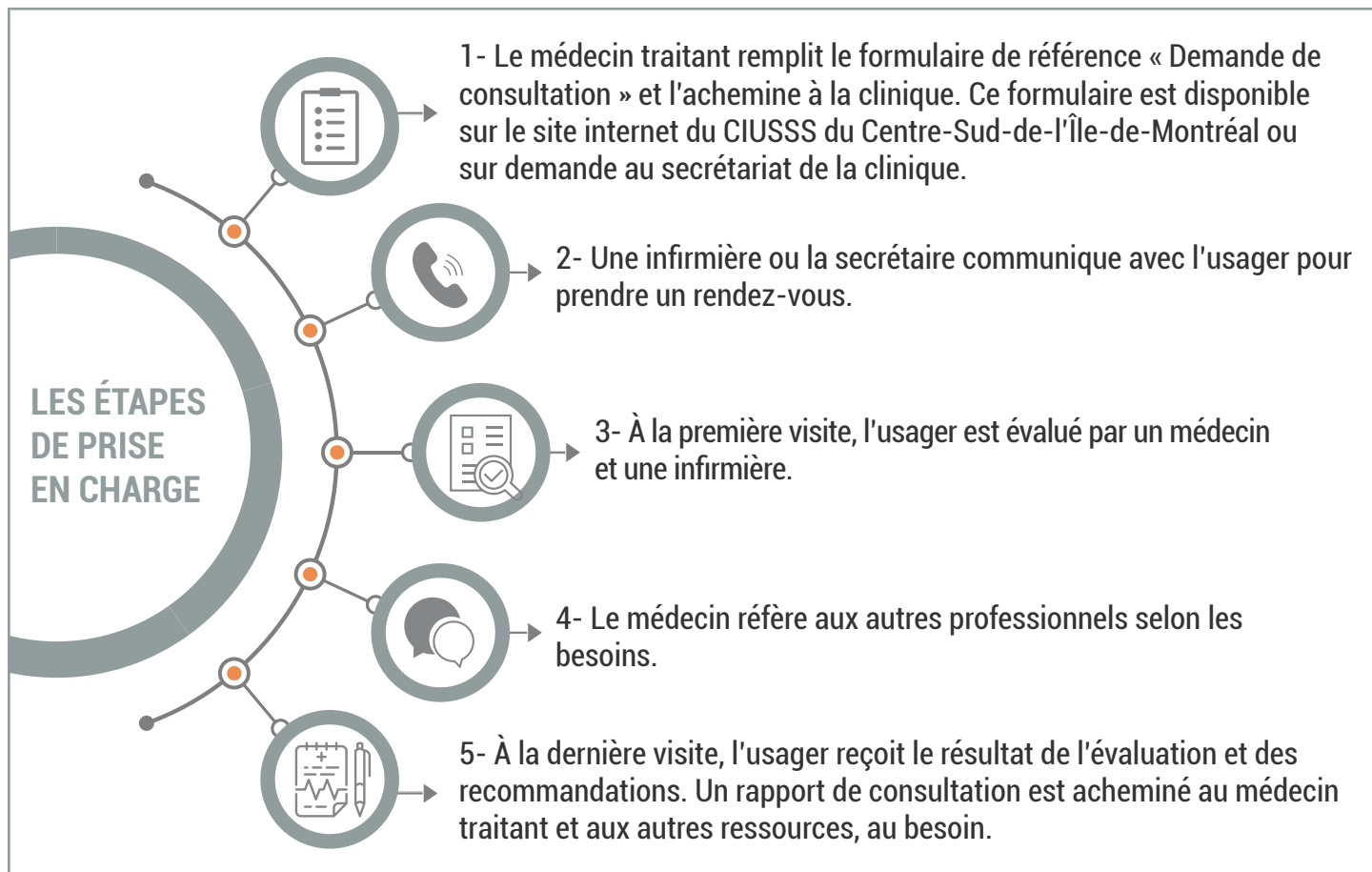

Cette clinique fait partie du Centre ambulatoire de l'IUGM qui comprend l'hôpital de jour ainsi que les cliniques spécialisées d'évaluation gériatrique, de cognition, de dysphagie, de chutes, de continence urinaire ainsi que de gestion de la douleur chronique. Dans un contexte d'affiliation universitaire, cette clinique intègre des activités de soins, de recherche et d'enseignement.



**CLINIQUE DE DYSPHAGIE**  
4565, chemin Queen-Mary  
Montréal (Québec) H3W 1W5



 **Téléphone:** 514 340-2800 poste 2410  
**Télécopieur:** 514 340-3542

 **Courriel:** [clinique\\_externes.iugm@sss.gouv.qc.ca](mailto:clinique_externes.iugm@sss.gouv.qc.ca)  
**Site web:** [www.iugm.qc.ca](http://www.iugm.qc.ca)

L'Institut universitaire de gériatrie de Montréal est un centre de soins spécialisés de courte et de longue durée, de développement des connaissances et de promotion de la santé. Affilié à l'Université de Montréal, l'IUGM est également un centre d'enseignement et de recherche en santé et vieillissement de niveau international.

Mise à jour : 1<sup>er</sup> novembre 2023

